

SISTEMA DE INFORMACIÓN GREMIAL – SIG

AÑO 2004

**CÁMARA TÉCNICA DE RIESGOS PROFESIONALES
FASECOLDA**

Accidentes de trabajo

Accidentes de Trabajo por Distribución Geográfica (2004)

	DEPARTAMENTO	No. AT
1	AMAZONAS	18
2	ANTIOQUIA	41.562
3	ARAUCA	74
4	ATLANTICO	12.851
5	BOGOTA D. C.	83.002
6	BOLIVAR	5.476
7	BOYACA	642
8	CALDAS	3.742
9	CAQUETA	74
10	CASANARE	125

Accidentes de Trabajo por Distribución Geográfica (2004)

DEPARTAMENTO	No. AT
11 CAUCA	1.838
12 CESAR	1.033
13 CHOCO	9
14 CORDOBA	987
15 CUNDINAMARCA	8.932
16 GUAJIRA	2
17 GUAJIRA	75
18 GUAVIARE	19
19 HUILA	678

Accidentes de Trabajo por Distribución Geográfica (2004)

DEPARTAMENTO	No. AT
20 MAGDALENA	936
21 META	2.374
22 NARIÑO	639
23 NORTE DE SANTANDER	2.281
24 PUTUMAYO	24
25 QUINDIO	1.211
26 RISARALDA	7.165
27 SAN ANDRES Y PROV.	23
28 SANTANDER	9.142
29 SUCRE	275
30 TOLIMA	1.880

Accidentes de Trabajo por Distribución Geográfica (2004)

DEPARTAMENTO	No. AT
31 VALLE	33.433
32 VAUPES	0
33 VICHADA	249
TOTAL	223.631

AT vs. Tasa x100 por Distribución Geográfica (2004)

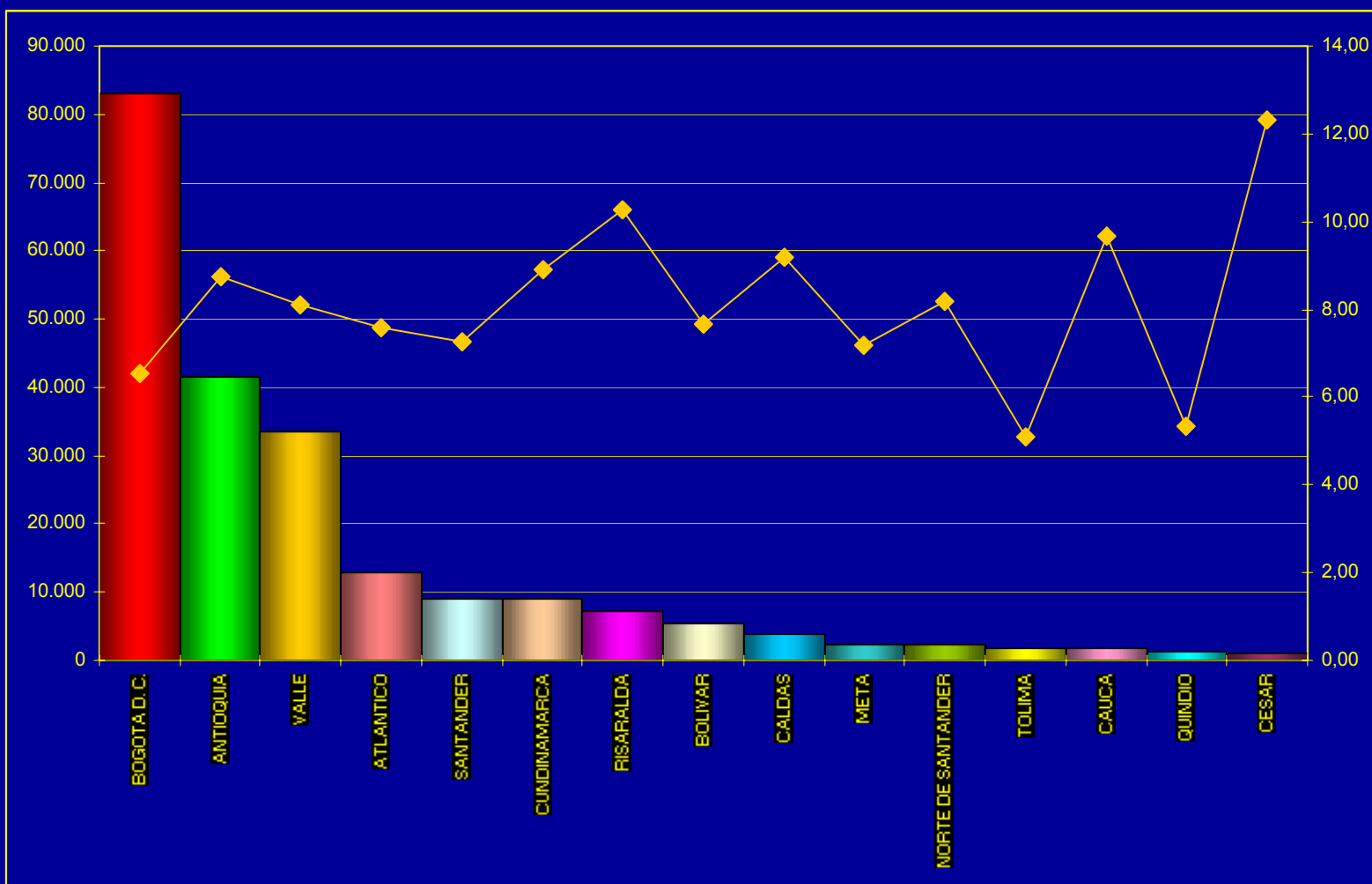

Distribución de los AT según el Tamaño de la Empresa (2004)

TAMAÑO DE LA EMPRESA	No. AT
-----------------------------	---------------

1 a 10	6.589
--------	-------

11 a 50	24.513
---------	--------

51 a 100	23.062
----------	--------

màs de 100	166.376
------------	---------

Sin Información	3.091
-----------------	-------

TOTAL	223.631
--------------	----------------

Distribución de los AT según el Tamaño de la Empresa (2004)

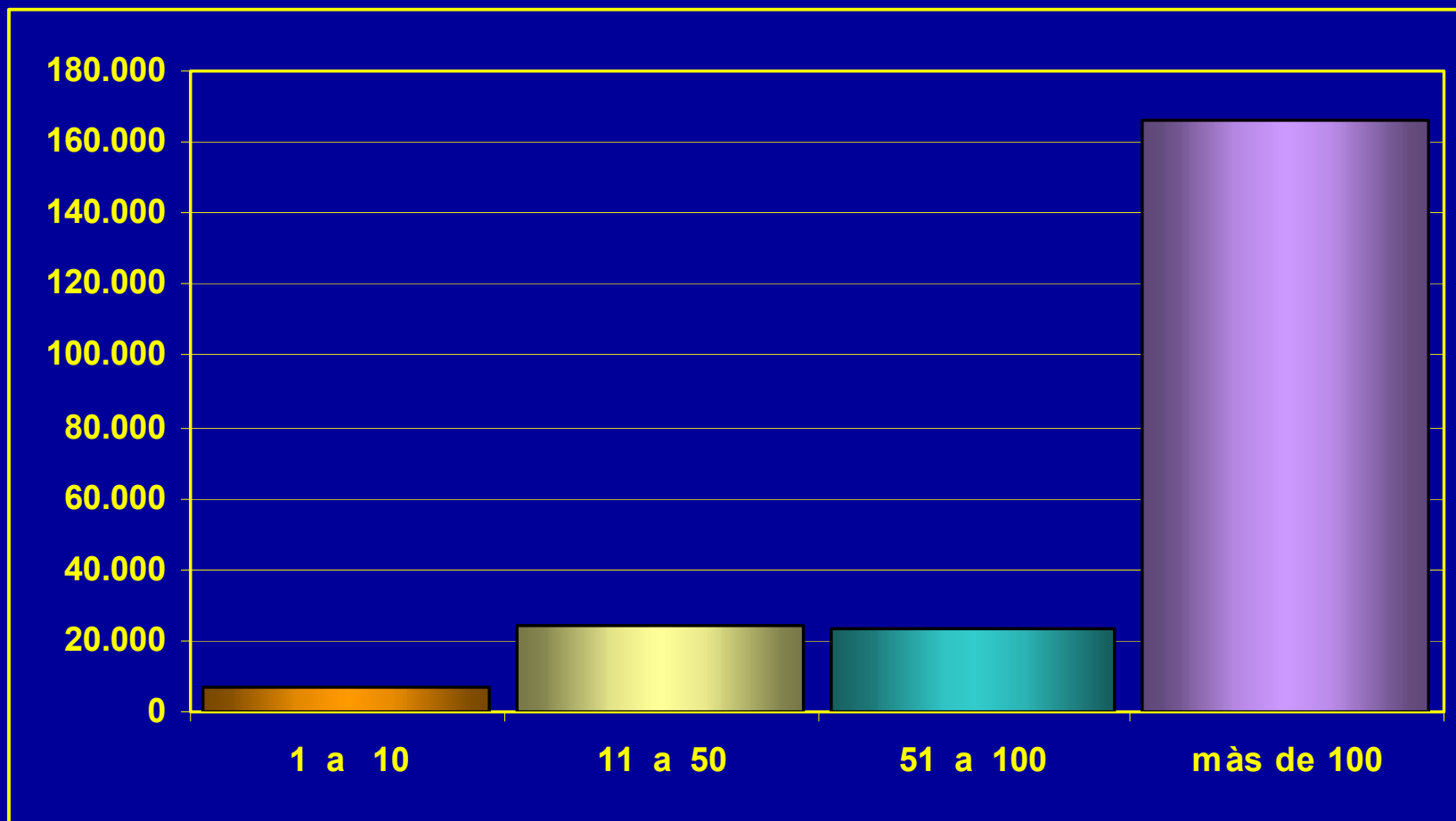

Distribución de los AT según Clase de Riesgo (2004)

CLASE DE RIESGO	No. Acc. Trabajo
I	35.685
II	29.179
III	79.545
IV	21.701
V	26.584
TOTAL	192.694

AT vs. Tasa x 100 según Clase de Riesgo (2004)

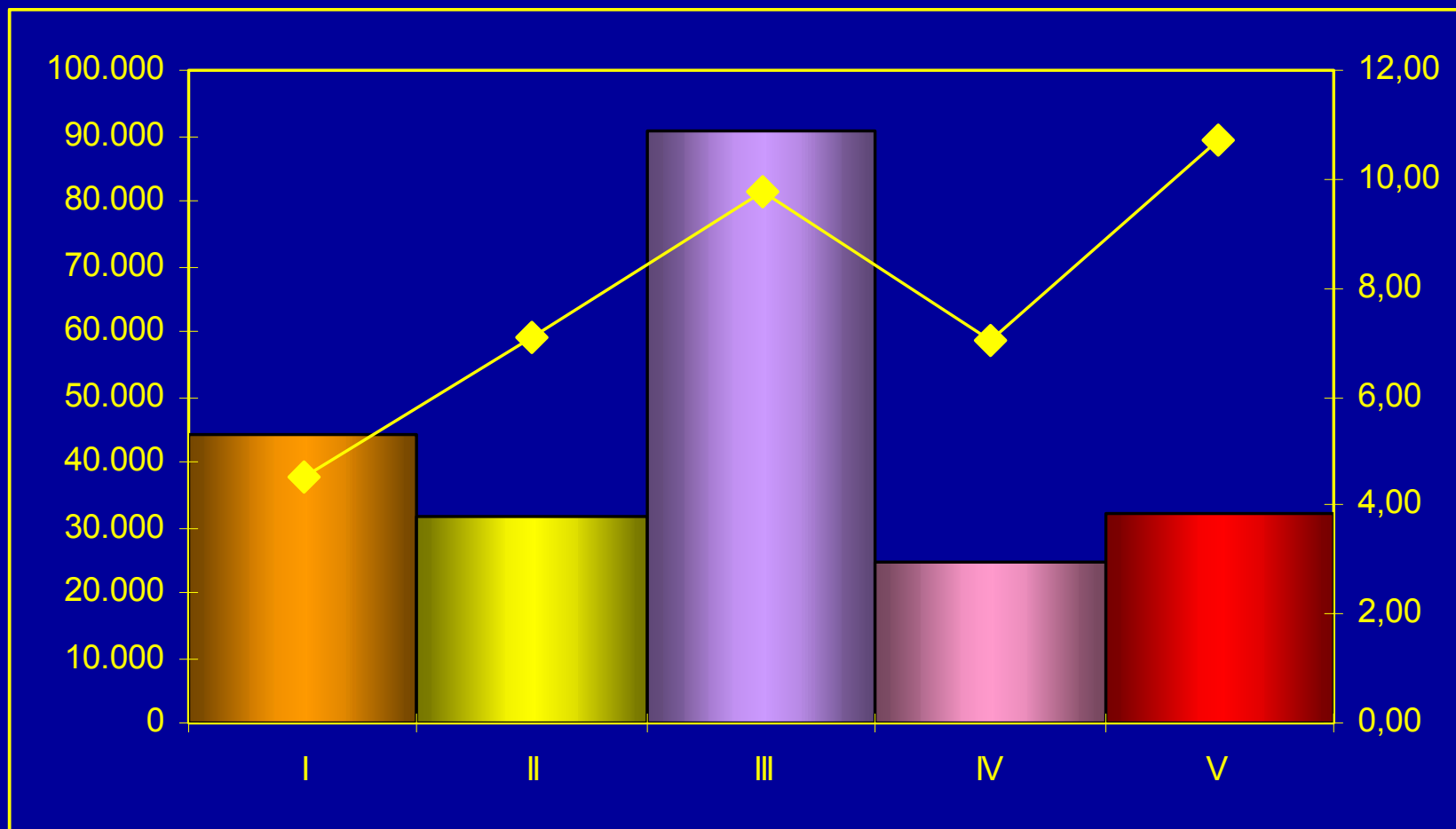

Distribución de los AT según Rangos de Edad (2004)

EDAD (Años)	No. Acc. Trabajo	
	Hombres	Mujeres
14 a 18	24.556	19.731
19 a 24	88.141	71.741
25 a 29	92.915	70.770
30 a 34	110.446	78.231
35 a 39	102.583	75.862
40 a 44	66.628	46.850
45 a 49	54.617	35.905
50 a 54	36.173	21.135
55 a 59	22.198	11.277
60 o más	36.855	25.503
Sin Información	1.518.616	396.579
TOTAL	2.153.728	853.584

Distribución de los AT según Rangos de Edad (2004)

