

# SISTEMA DE INFORMACIÓN GREMIAL – SIG

**AÑO 2001**

**CÁMARA TÉCNICA DE RIESGOS PROFESIONALES  
FASECOLDA**

# Accidentes de trabajo

# Accidentes de Trabajo por Actividad Económica (2001)

| ACTIVIDAD ECONOMICA |   | No. AT |
|---------------------|---|--------|
| A.                  | Agricultura, Ganadería, caza y Silvicultura | 18.719 |
| B.                  | Pesca                                       | 1.059  |
| C.                  | Explotación de minas y Canteras             | 3.504  |
| D.                  | Industrias manufactureras                   | 39.054 |
| E.                  | Suministro de Electricidad, Gas y Agua      | 3.512  |
| F.                  | Construcción                                | 8.295  |

# Accidentes de Trabajo por Actividad Económica (2001)

| ACTIVIDAD ECONOMICA |  | No. AT |
|---------------------|--|--------|
| <b>G.</b>           | Comercio al por mayor y al por menor; reparación de vehículos automotores, motocicletas, efectos personales y enseres domesticos | 11.487 |
| <b>H.</b>           | Hoteles y Restaurantes   | 2.582  |
| <b>I.</b>           | Transporte, almacenamiento y Comunicaciones  | 10.885 |
| <b>J.</b>           | Intermediación financiera  | 1.816  |
| <b>K.</b>           | Actividades inmobiliarias, empresariales y de alquiler   | 12.619 |

# Accidentes de Trabajo por Actividad Económica (2001)

| ACTIVIDAD ECONOMICA |   | No. AT         |
|---------------------|---|----------------|
| L.                  | Administración pública y defensa; seguridad Social de afiliación obligatoria. | 3.967          |
| M.                  | Educación   | 2.210          |
| N.                  | Servicios sociales y de Salud   | 9.469          |
| O.                  | Otras Actividades de servicios comunitarios, sociales y personales            | 24.656         |
| P.                  | Hogares Privados con servicio doméstico                                       | 67             |
| Q.                  | Organizaciones y órganos extraterritoriales.                                  | 1              |
| <b>TOTAL</b>        |   | <b>153.919</b> |

# Accidentes de Trabajo por Actividad Económica (2001)

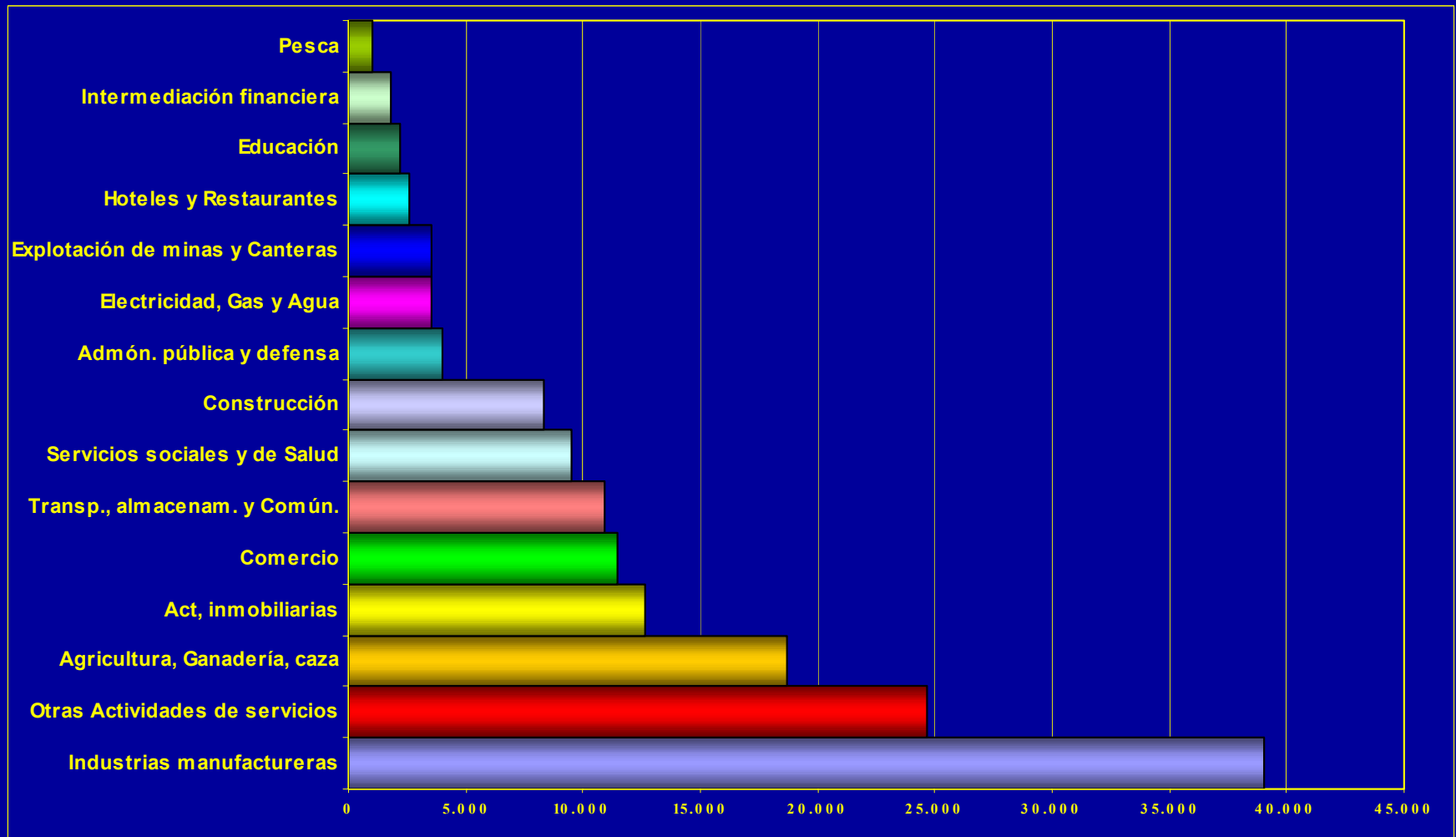

# Accidentes de Trabajo por Distribución Geográfica (2001)

| DEPARTAMENTO |              | No. AT |
|--------------|--------------|--------|
| 1            | AMAZONAS     | 1.755  |
| 2            | ANTIOQUIA    | 31.914 |
| 3            | ARAUCA       | 101    |
| 4            | ATLANTICO    | 9.707  |
| 5            | BOLIVAR      | 6.320  |
| 6            | BOGOTA D. C. | 43.553 |
| 7            | BOYACA       | 477    |
| 8            | CALDAS       | 2.501  |
| 9            | CAQUETA      | 129    |
| 10           | CASANARE     | 85     |

# Accidentes de Trabajo por Distribución Geográfica (2001)

| DEPARTAMENTO |              | No. AT |
|--------------|--------------|--------|
| 11           | CAUCA        | 438    |
| 12           | CESAR        | 1.005  |
| 13           | CHOCO        | 22     |
| 14           | CORDOBA      | 498    |
| 15           | CUNDINAMARCA | 9.876  |
| 16           | GUAJINIA     | 801    |
| 17           | GUAJIRA      | 93     |
| 18           | GUAVIARE     | 27     |
| 19           | HUILA        | 348    |

# Accidentes de Trabajo por Distribución Geográfica (2001)

| DEPARTAMENTO |                | No. AT |
|--------------|----------------|--------|
| 20           | MAGDALENA      | 529    |
| 21           | META           | 1.006  |
| 22           | NARIÑO         | 271    |
| 23           | NTE. SANTANDER | 2.970  |
| 24           | PUTUMAYO       | 132    |
| 25           | QUINDIO        | 442    |
| 26           | RISARALDA      | 4.974  |
| 27           | SAN ANDRES     | 171    |
| 28           | SANTANDER      | 5.903  |
| 29           | SUCRE          | 81     |
| 30           | TOLIMA         | 1.030  |

# Accidentes de Trabajo por Distribución Geográfica (2001)

| DEPARTAMENTO |         | No. AT         |
|--------------|---------|----------------|
| 31           | VALLE   | 26.674         |
| 32           | VAUPES  | 0              |
| 33           | VICHADA | 1              |
| <b>Total</b> |         | <b>153.919</b> |

# Accidentes de Trabajo por Distribución Geográfica (2001)

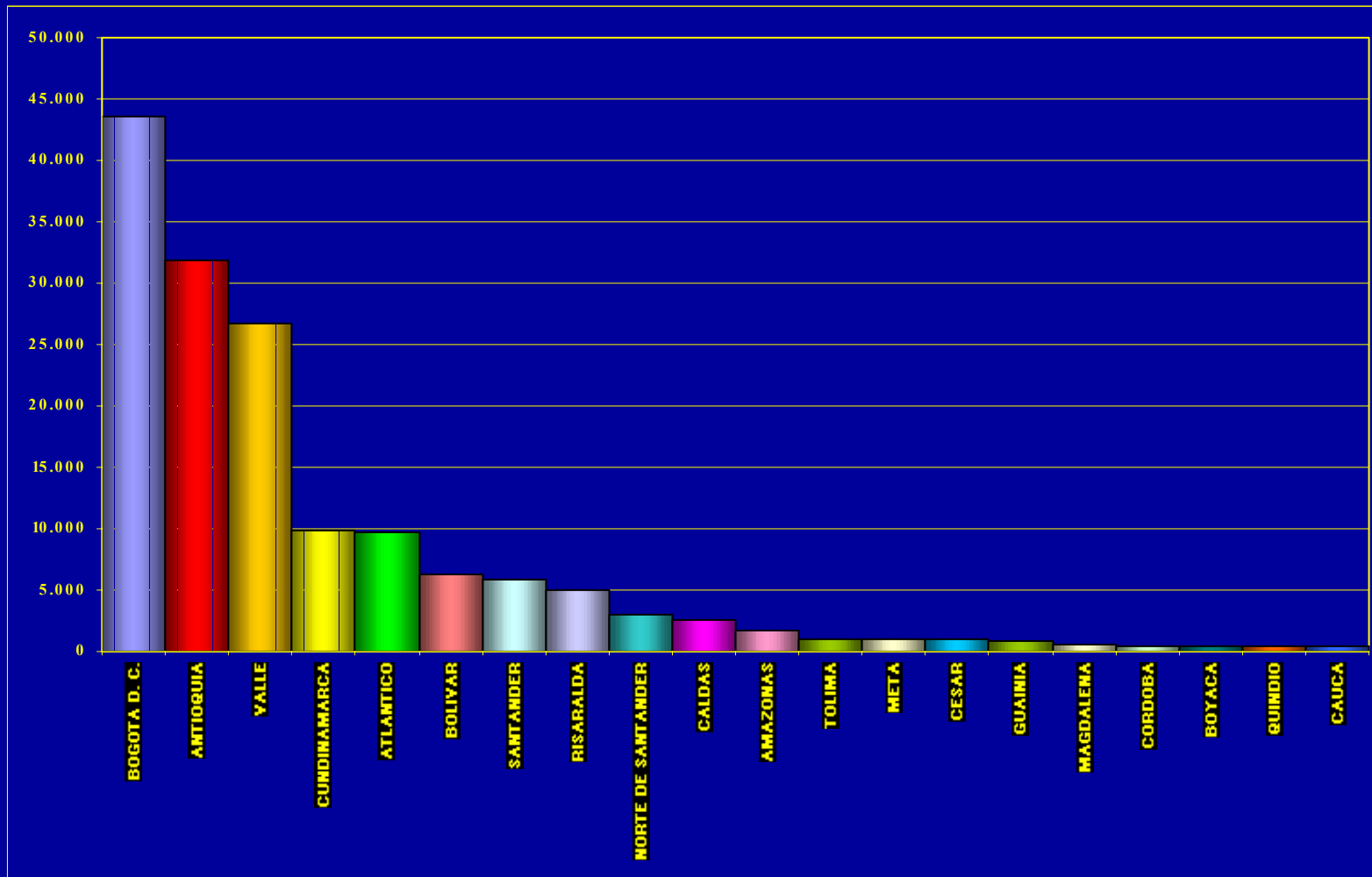

# Distribución de los AT según el Tamaño de la Empresa (2001)

| <b>TAMAÑO DE LA EMPRESA</b> | <b>No. Acc. Trabajo</b> |
|-----------------------------|-------------------------|
| 1 a 10                      | 12.746                  |
| 11 a 50                     | 19.071                  |
| 51 a 100                    | 16.434                  |
| màs de 100                  | 100.789                 |
| <b>TOTAL</b>                | <b>153.919</b>          |

# Distribución de los AT según el Tamaño de la Empresa (2001)

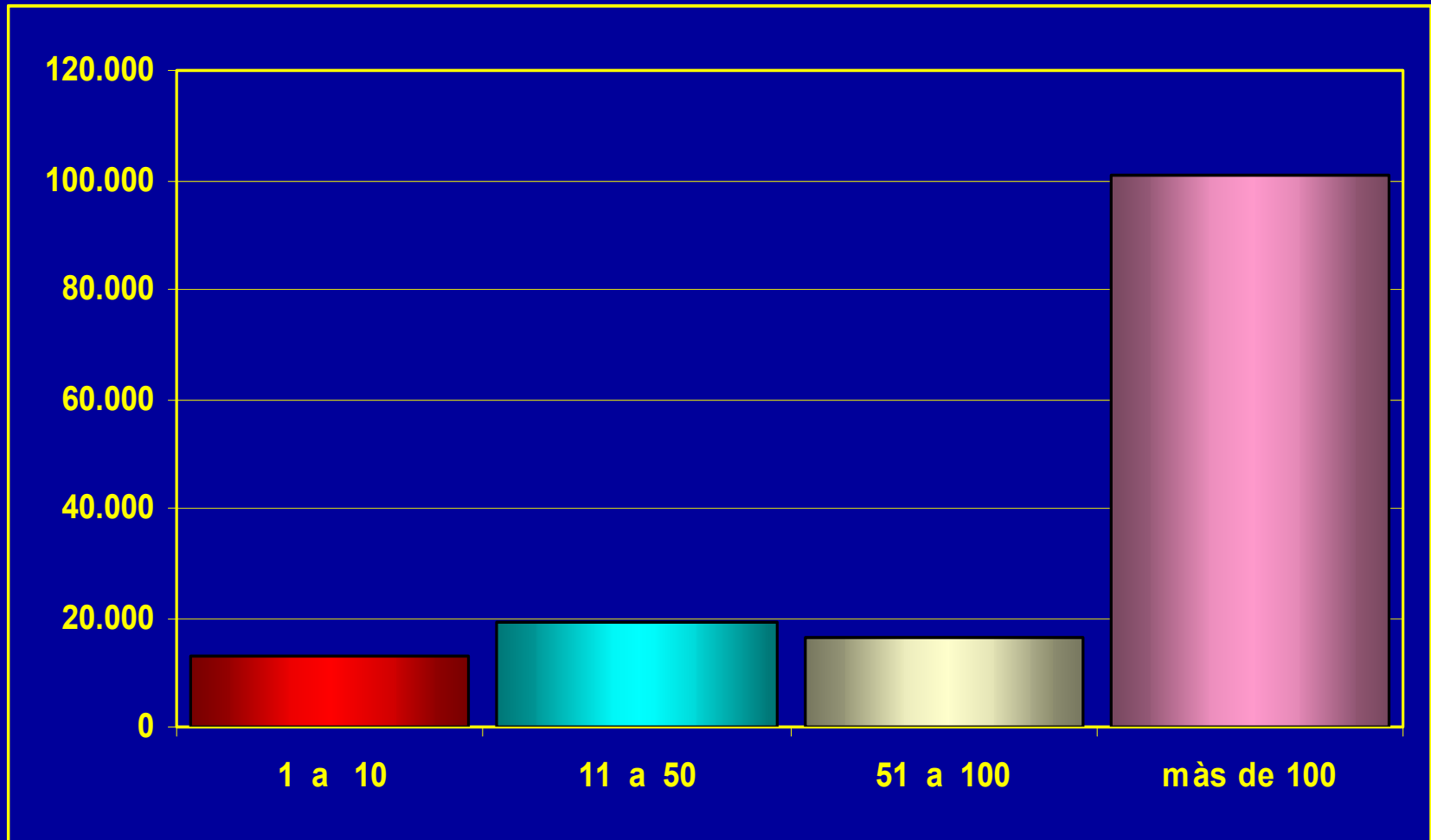

# Distribución de los AT según Clase de Riesgo (2001)

| <b>CLASE DE RIESGO</b> | <b>No. Acc.<br/>Trabajo</b> |
|------------------------|-----------------------------|
| I                      | 26.480                      |
| II                     | 28.151                      |
| III                    | 62.154                      |
| IV                     | 18.419                      |
| V                      | 18.690                      |
| <b>TOTAL</b>           | <b>153.919</b>              |

# Distribución de los AT según Clase de Riesgo (2001)

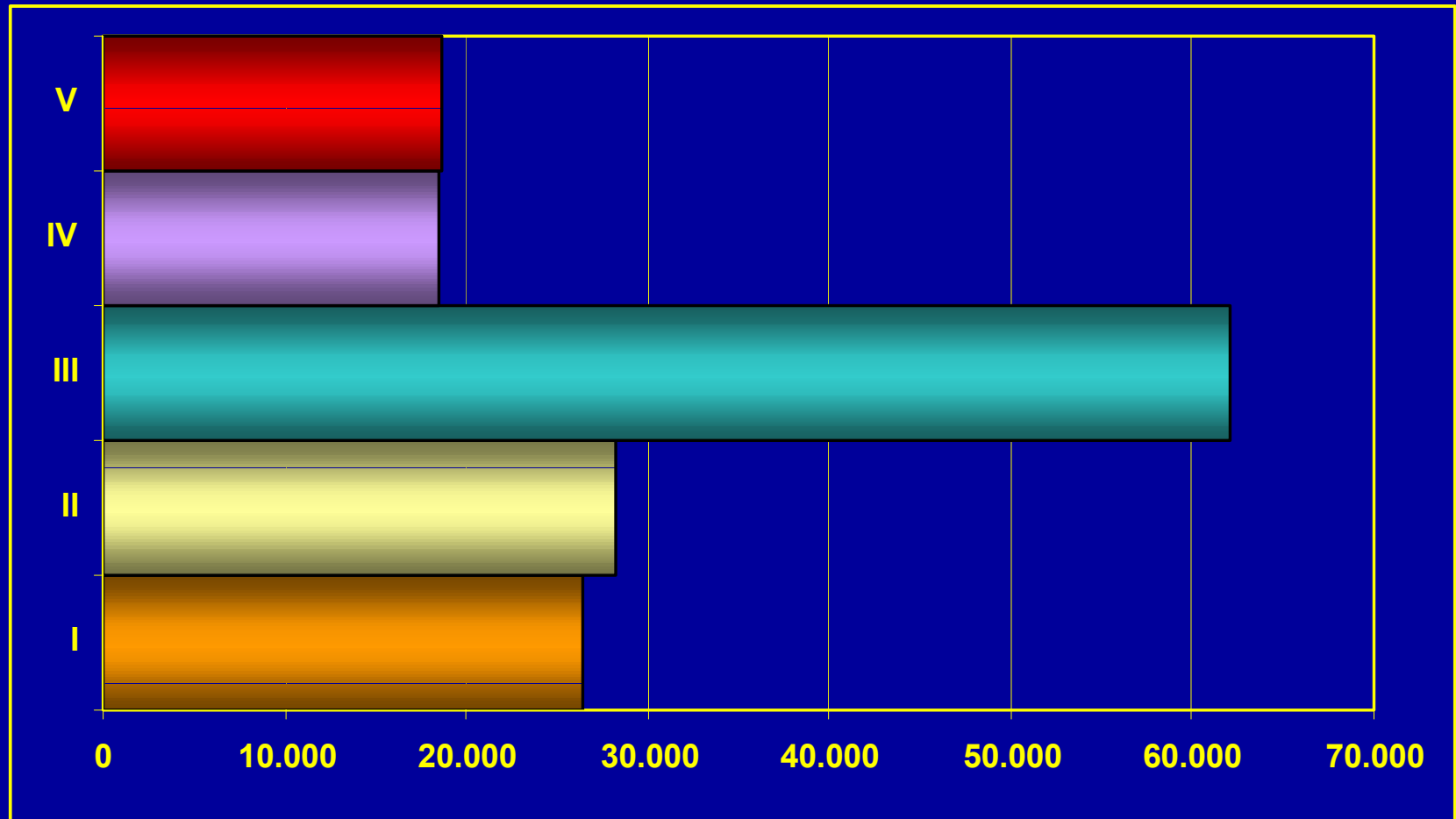

# Distribución de los AT según Rangos de Edad (2001)

| EDAD (Años)     | No. Acc. Trabajo |               |
|-----------------|------------------|---------------|
|                 | Hombres          | Mujeres       |
| 14 a 18         | 590              | 200           |
| 19 a 24         | 18.513           | 4.380         |
| 25 a 29         | 13.514           | 3.567         |
| 30 a 34         | 13.724           | 3.979         |
| 35 a 39         | 10.334           | 3.189         |
| 40 a 44         | 7.059            | 2.514         |
| 45 a 49         | 4.270            | 1.750         |
| 50 a 54         | 2.622            | 1.077         |
| 55 a 59         | 1.361            | 407           |
| 60 o más        | 4.418            | 877           |
| Sin Información | 55.573           | 0             |
| <b>TOTAL</b>    | <b>131.977</b>   | <b>21.942</b> |

# Distribución de los AT según Rangos de Edad (2001)

