

SISTEMA DE INFORMACIÓN GREMIAL – SIG

AÑO 2002

**CÁMARA TÉCNICA DE RIESGOS PROFESIONALES
FASECOLDA**

Accidentes de trabajo

Accidentes de Trabajo por Actividad Económica (2002)

ACTIVIDAD ECONOMICA		No. AT
A.	Agricultura, Ganadería, caza y Silvicultura	23.905
B.	Pesca	740
C.	Explotación de minas y Canteras	3.586
D.	Industrias manufactureras	41.742
E.	Suministro de Electricidad, Gas y Agua	3.999
F.	Construcción	8.379

Accidentes de Trabajo por Actividad Económica (2002)

ACTIVIDAD ECONOMICA		No. AT
G.	Comercio al por mayor y al por menor; reparación de vehículos automotores, motocicletas, efectos personales y enseres domesticos	13.309
H.	Hoteles y Restaurantes	2.982
I.	Transporte, almacenamiento y Comunicaciones	10.919
J.	Intermediación financiera	2.063
K.	Actividades inmobiliarias, empresariales y de alquiler	20.777

Accidentes de Trabajo por Actividad Económica (2002)

ACTIVIDAD ECONOMICA		No. AT
L.	Administración pública y defensa; seguridad Social de afiliación obligatoria.	4.635
M.	Educación	2.706
N.	Servicios sociales y de Salud	10.445
O.	Otras Actividades de servicios comunitarios, sociales y personales	22.889
P.	Hogares Privados con servicio doméstico	320
Q.	Organizaciones y órganos extraterritoriales.	0
TOTAL		173.491

Accidentes de Trabajo por Actividad Económica (2002)

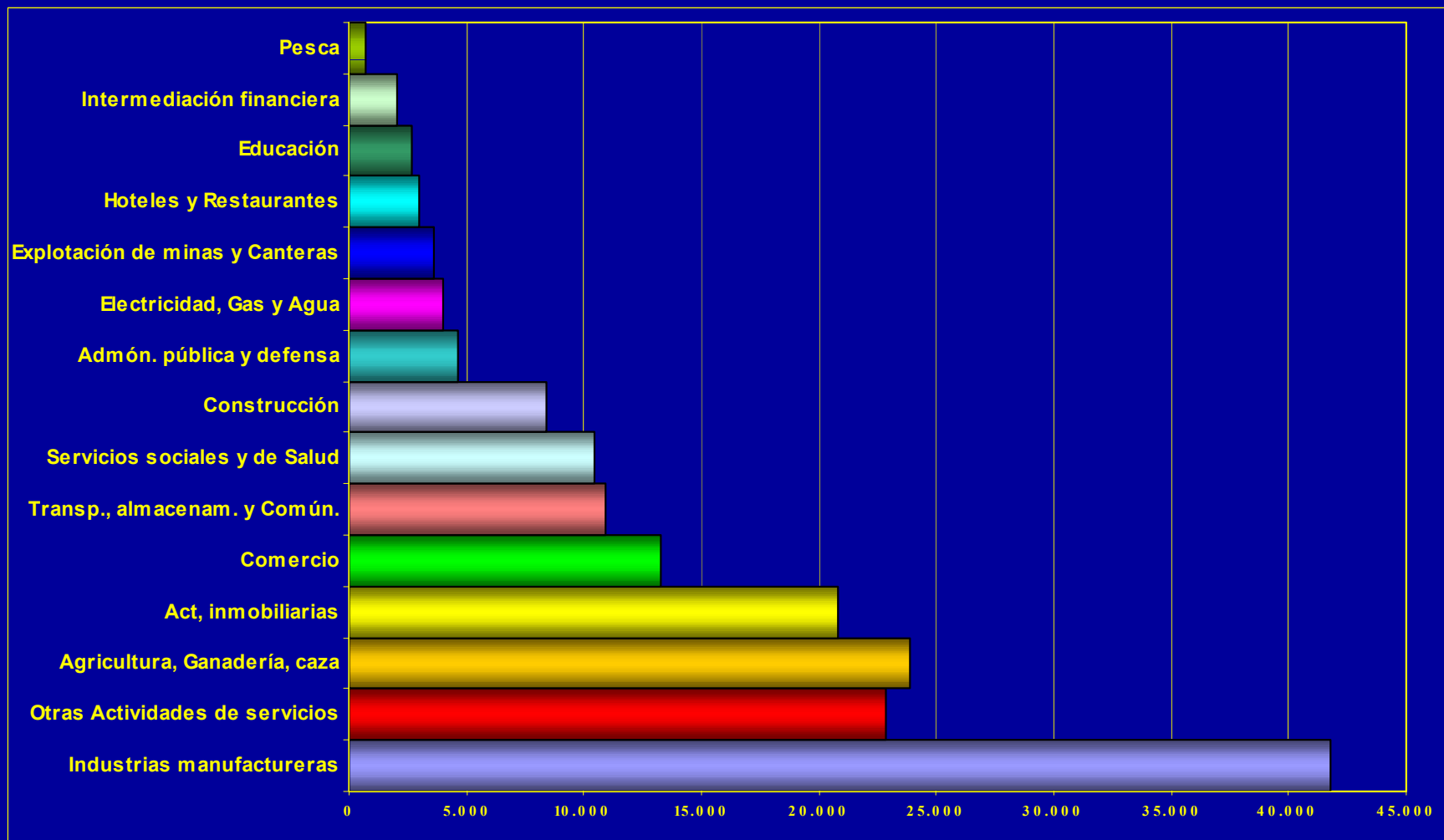

Accidentes de Trabajo por Distribución Geográfica (2002)

DEPARTAMENTO		No. AT
1	AMAZONAS	1
2	ANTIOQUIA	32.154
3	ARAUCA	94
4	ATLANTICO	8.695
5	BOLIVAR	8.338
6	BOGOTA D. C.	33.035
7	BOYACA	822
8	CALDAS	3.243
9	CAQUETA	252
10	CASANARE	48

Accidentes de Trabajo por Distribución Geográfica (2002)

DEPARTAMENTO		No. AT
11	CAUCA	576
12	CESAR	1.087
13	CHOCO	208
14	CORDOBA	582
15	CUNDINAMARCA	13.357
16	GUAJINIA	7.019
17	GUAJIRA	47
18	GUAVIARE	15
19	HUILA	325

Accidentes de Trabajo por Distribución Geográfica (2002)

DEPARTAMENTO		No. AT
20	MAGDALENA	640
21	META	645
22	NARIÑO	615
23	NTE. SANTANDER	1.277
24	PUTUMAYO	846
25	QUINDIO	585
26	RISARALDA	5.295
27	SAN ANDRES	354
28	SANTANDER	6.481
29	SUCRE	660
30	TOLIMA	1.239

Accidentes de Trabajo por Distribución Geográfica (2002)

DEPARTAMENTO		No. AT
31	VALLE	25.137
32	VAUPES	1.683
33	VICHADA	0
Total		173.491

Accidentes de Trabajo por Distribución Geográfica (2002)

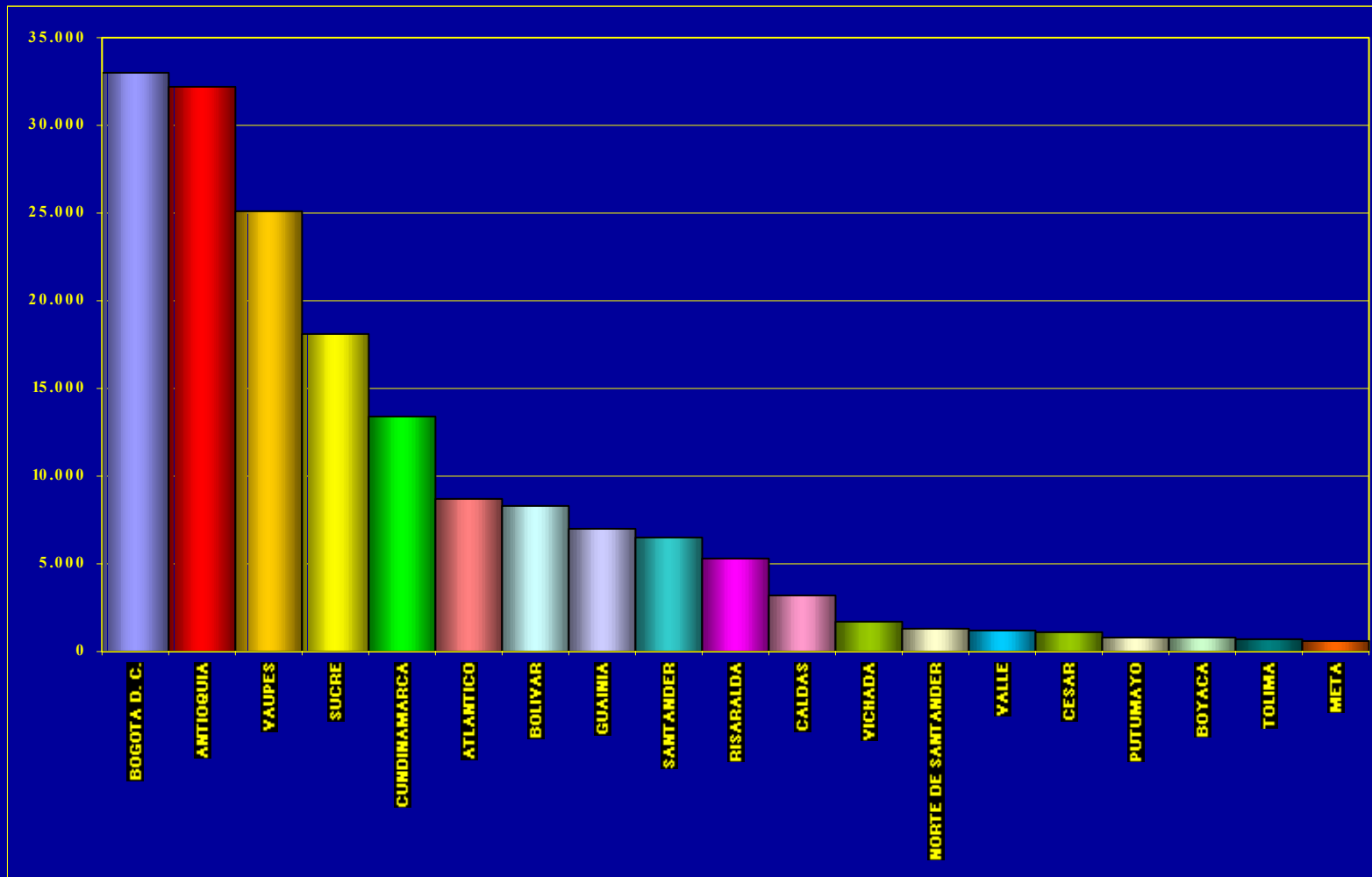

Distribución de los AT según el Tamaño de la Empresa (2002)

TAMAÑO DE LA EMPRESA	No. Acc. Trabajo
1 a 10	7.168
11 a 50	14.894
51 a 100	14.961
màs de 100	114.328
TOTAL	173.491

Distribución de los AT según el Tamaño de la Empresa (2002)

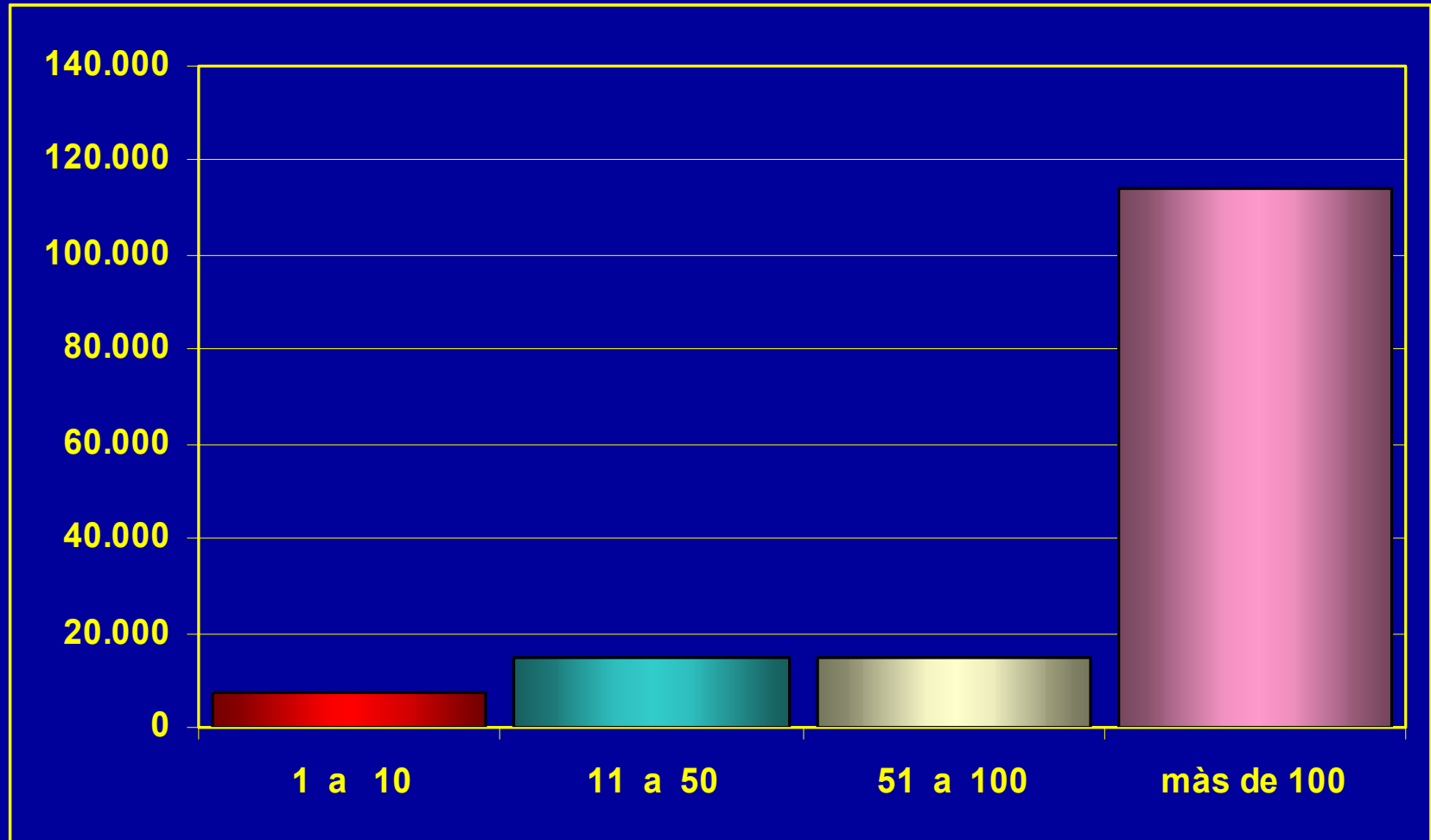

Distribución de los AT según Clase de Riesgo (2002)

CLASE DE RIESGO	No. Acc. Trabajo
I	33.184
II	32.792
III	67.792
IV	19.847
V	19.684
TOTAL	173.491

Distribución de los AT según Clase de Riesgo (2002)

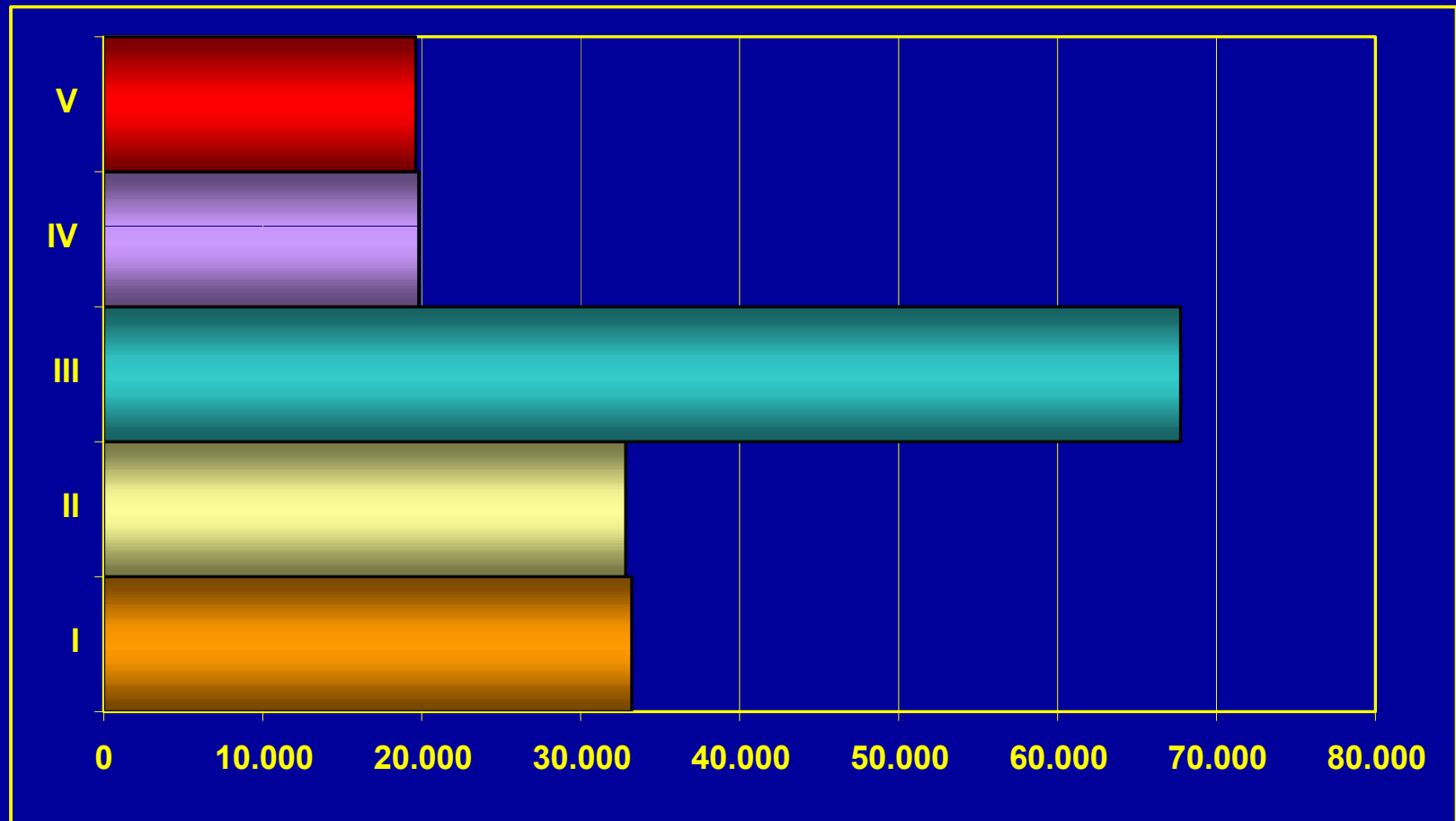

Distribución de los AT según Rangos de Edad (2002)

Rangos de Edad	No. AT	
	Hombres	Mujeres
14 a 18	929	269
19 a 24	27.163	6.846
25 a 29	24.294	6.740
30 a 34	23.374	7.045
35 a 39	19.318	6.437
40 a 44	13.215	5.113
45 a 49	8.502	3.802
50 a 54	5.054	2.291
55 a 59	2.720	1.041
60 o más	2.699	708
Sin Información	4.364	1.566
TOTAL	131.632	41.859

Distribución de los AT según Rangos de Edad (2002)

