

# SISTEMA DE INFORMACIÓN GREMIAL – SIG

**AÑO 2003**

**CÁMARA TÉCNICA DE RIESGOS PROFESIONALES  
FASECOLDA**

# Accidentes de trabajo

# Accidentes de Trabajo por Actividad Económica (2003)

ACTIVIDAD ECONOMICA		No. AT
A.	Agricultura, Ganadería, caza y Silvicultura	19.720
B.	Pesca	290
C.	Explotación de minas y Canteras	4.149
D.	Industrias manufactureras	45.374
E.	Suministro de Electricidad, Gas y Agua	2.863
F.	Construcción	11.138

# Accidentes de Trabajo por Actividad Económica (2003)

ACTIVIDAD ECONOMICA		No. AT
<b>G.</b>	Comercio al por mayor y al por menor; reparación de vehículos automotores, motocicletas, efectos personales y enseres domesticos	18.647
<b>H.</b>	Hoteles y Restaurantes	3.488
<b>I.</b>	Transporte, almacenamiento y Comunicaciones	12.195
<b>J.</b>	Intermediación financiera	1.974
<b>K.</b>	Actividades inmobiliarias, empresariales y de alquiler	42.075

# Accidentes de Trabajo por Actividad Económica (2003)

ACTIVIDAD ECONOMICA		No. AT
L.	Administración pública y defensa; seguridad Social de afiliación obligatoria.	4.733
M.	Educación	3.438
N.	Servicios sociales y de Salud	10.757
O.	Otras Actividades de servicios comunitarios, sociales y personales	11.746
P.	Hogares Privados con servicio doméstico	102
Q.	Organizaciones y órganos extraterritoriales.	3
<b>TOTAL</b>		<b>192.694</b>

# Accidentes de Trabajo por Actividad Económica (2003)

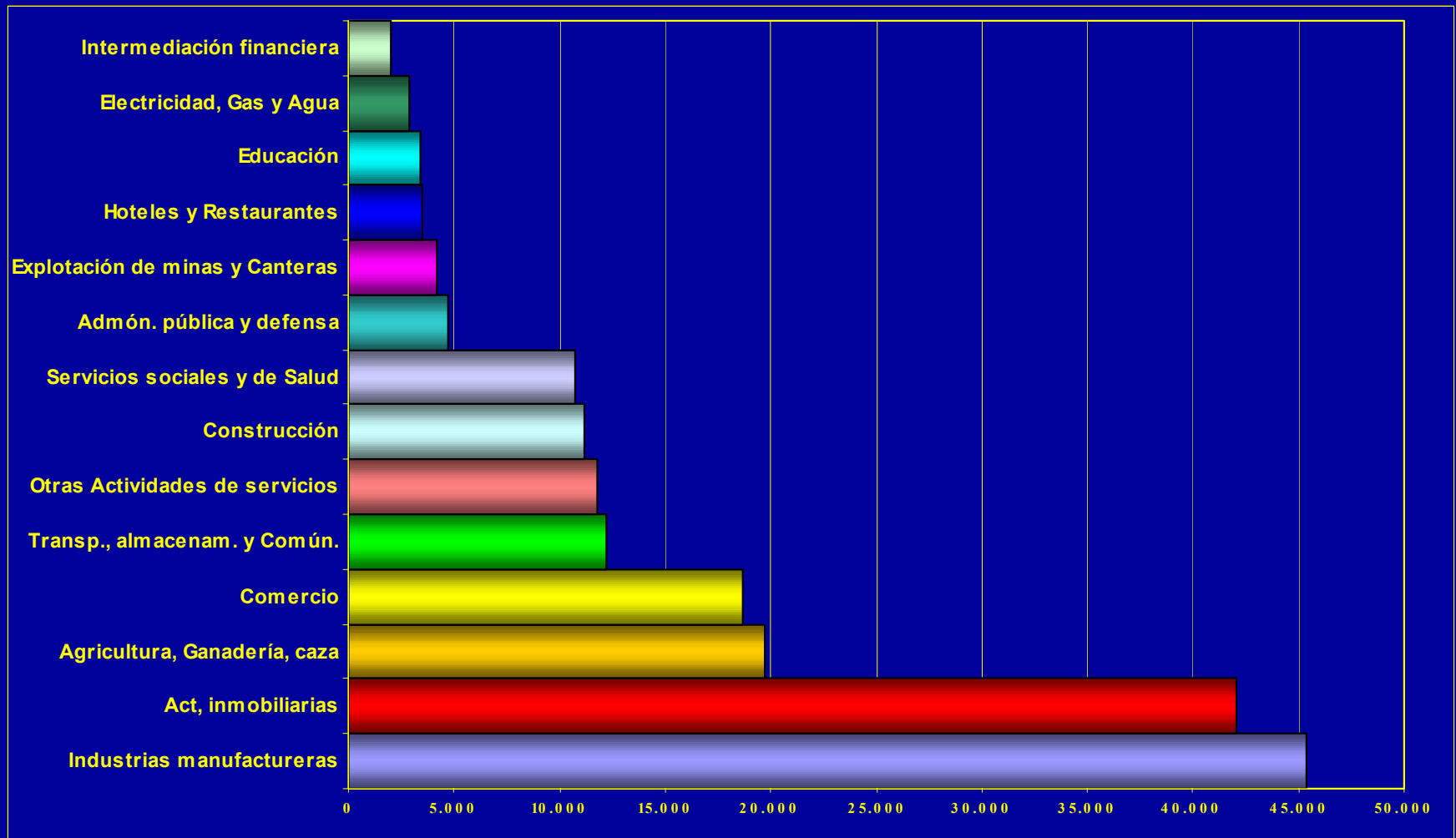

# Accidentes de Trabajo por Distribución Geográfica (2003)

DEPARTAMENTO		No. AT
1	AMAZONAS	191
2	ANTIOQUIA	36.721
3	ARAUCA	60
4	ATLANTICO	10.385
5	BOGOTA D. C.	70.412
6	BOLIVAR	8.319
7	BOYACA	920
8	CALDAS	3.432
9	CAQUETA	207
10	CASANARE	30

# Accidentes de Trabajo por Distribución Geográfica (2003)

DEPARTAMENTO		No. AT
11	CAUCA	1.112
12	CESAR	697
13	CHOCO	36
14	CORDOBA	795
15	CUNDINAMARCA	6.323
16	GUAJINIA	10
17	GUAJIRA	25
18	GUAVIARE	62
19	HUILA	519

# Accidentes de Trabajo por Distribución Geográfica (2003)

DEPARTAMENTO		No. AT
20	MAGDALENA	609
21	META	1.616
22	NARIÑO	665
23	NTE. SANTANDER	1.938
24	PUTUMAYO	47
25	QUINDIO	840
26	RISARALDA	6.489
27	SAN ANDRES	46
28	SANTANDER	8.157
29	SUCRE	177
30	TOLIMA	1.444

# Accidentes de Trabajo por Distribución Geográfica (2003)

DEPARTAMENTO		No. AT
31	VALLE	30.347
32	VAUPES	0
33	VICHADA	11
<b>Total</b>		<b>192.694</b>

# Accidentes de Trabajo por Distribución Geográfica (2003)

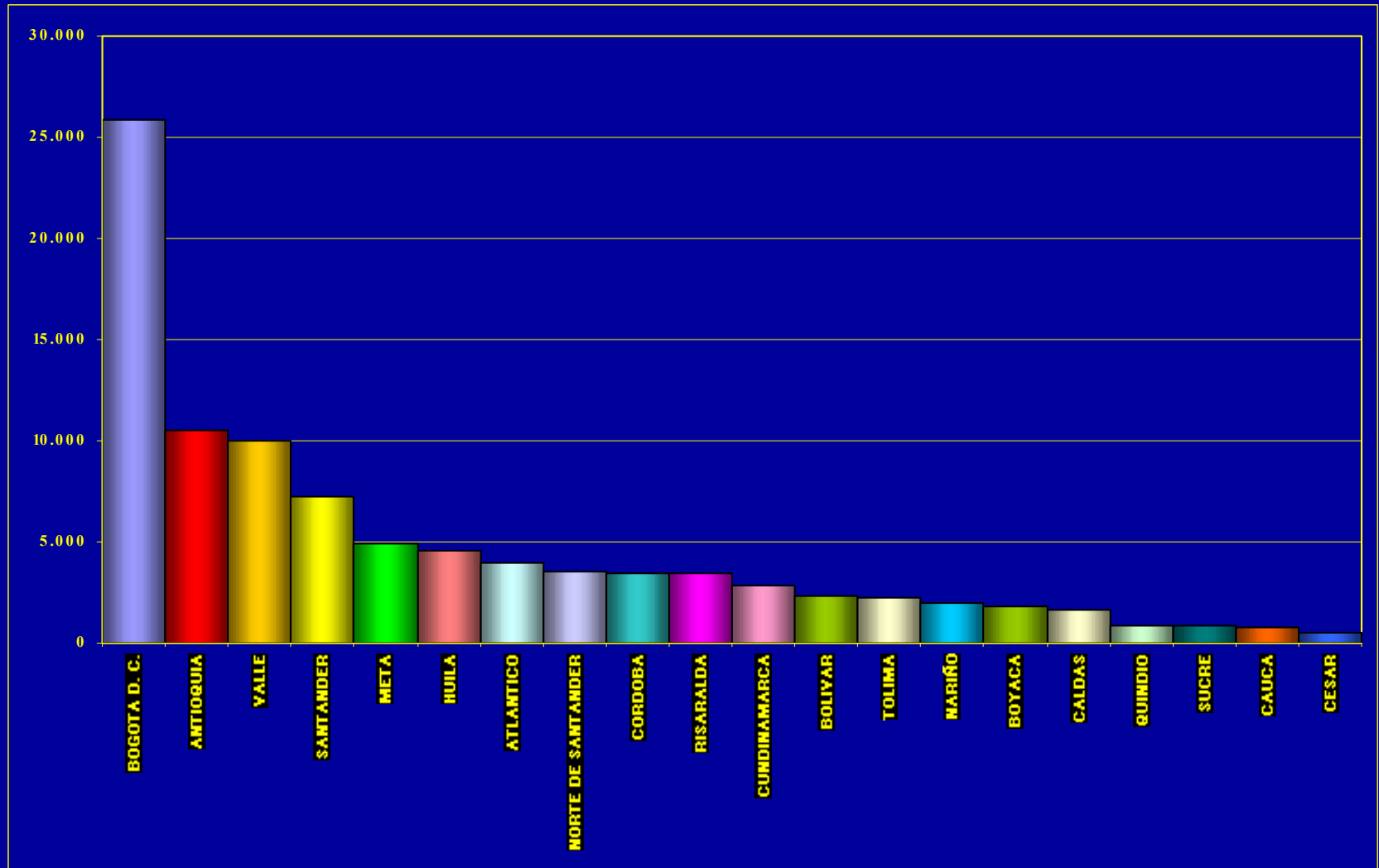

# Distribución de los AT según el Tamaño de la Empresa (2003)

<b>TAMAÑO DE LA EMPRESA</b>	<b>No. Acc. Trabajo</b>
1 a 10	6.522
11 a 50	21.191
51 a 100	20.554
màs de 100	139.852
<b>TOTAL</b>	<b>192.694</b>

# Distribución de los AT según el Tamaño de la Empresa (2003)

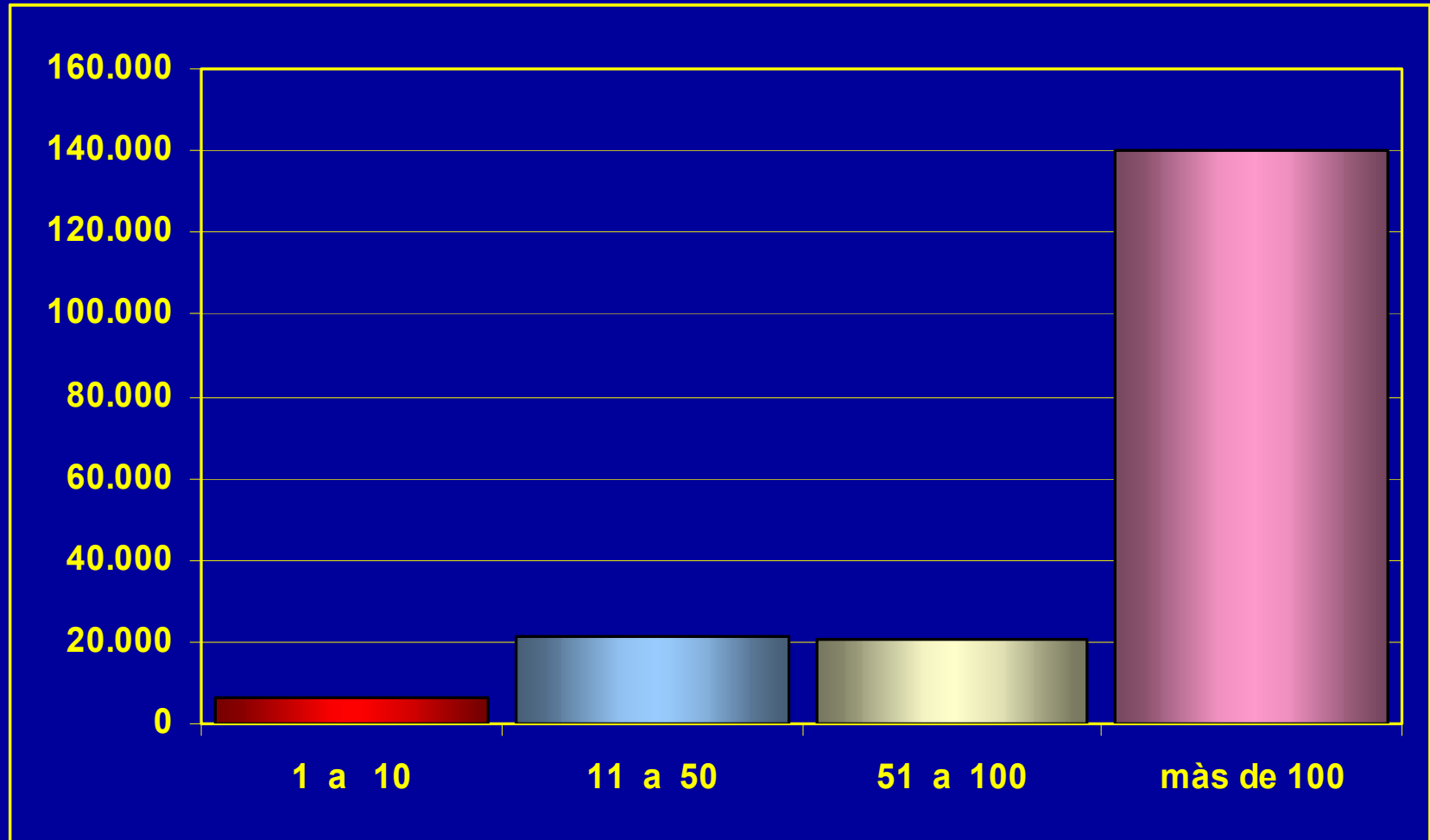

# Distribución de los AT según Clase de Riesgo (2003)

<b>CLASE DE RIESGO</b>	<b>No. Acc. Trabajo</b>
I	35.685
II	29.179
III	79.545
IV	21.701
V	26.584
<b>TOTAL</b>	<b>192.694</b>

# Distribución de los AT según Clase de Riesgo (2003)

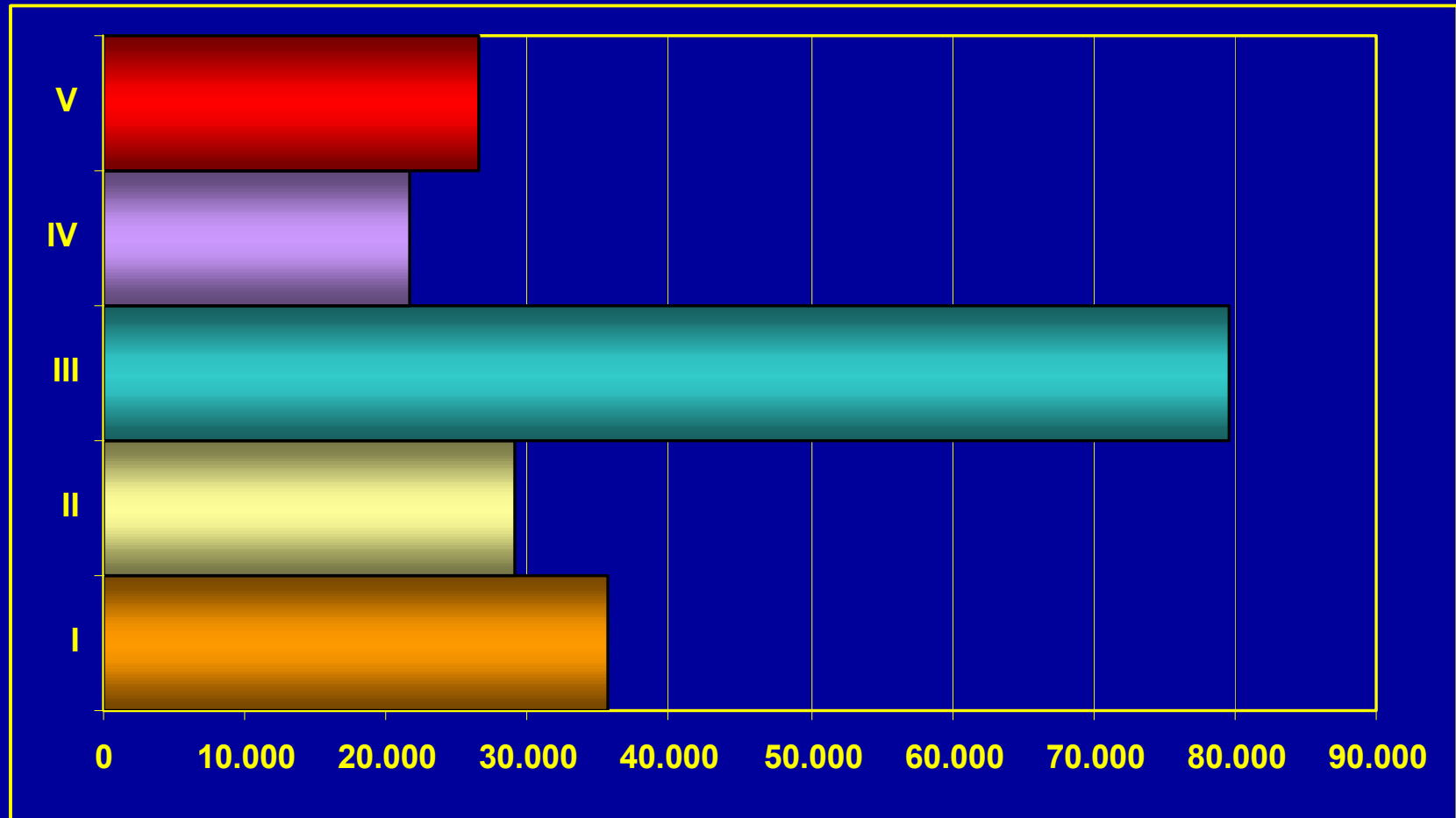

# Distribución de los AT según Rangos de Edad (2003)

Rangos de Edad	No. AT	
	Hombres	Mujeres
14 a 18	1.535	343
19 a 24	22.631	7.001
25 a 29	21.421	7.523
30 a 34	21.114	7.460
35 a 39	17.155	6.430
40 a 44	12.184	5.113
45 a 49	7.925	3.531
50 a 54	4.465	2.325
55 a 59	3.178	1.198
60 o más	2.808	1.229
Sin Información	34.367	1.762
<b>TOTAL</b>	<b>148.782</b>	<b>43.917</b>

# Distribución de los AT según Rangos de Edad (2003)

